COMITÉ REGIONAL DE SEGURIDAD CIUDADANA - ICA

GORE - ICA

CORESEC

ACTA DE LA VI SESION ORDINARIA PRESENCIAL DEL COMITÉ REGIONAL DE SEGURIDAD CIUDADANA DE ICA - 2022

En la ciudad de Ica, presentes en el local del auditorio del Centro de Operaciones de Emergencia de Ica, ubicado en la Av. Tupac Amaru s/n Cdra.8-Ica, los abajo firmantes siendo las 10:10 a.m. horas del día martes 22 de noviembre del año 2022, con ocasión de llevarse a cabo la VI Sesión Ordinaria Presencial, convocada oportunamente con Oficio Múltiple Nº 027-2022- CORESEC-ICA-ST.

Que, habiéndose hecho presente en la sala, el Presidente del CORESEC, Ing. Javier Gallegos Barrientos, se procedió a pasar la lista correspondiente y habiéndose dado la prorroga de 15 minutos, se determino **no existir el quorum** correspondiente, por lo que el Presidente suspendió el evento, y reprogramarla en fecha por determinar. +

GOBIERNO REGIONAL DE ICA - ING. JAVIER GALLEGOS BARRIENTOS - GOBERNADOR REGIONAL

Nº	NOMBRES Y APELLIDOS	CARGO	INSTITUCION
1	ING. JAVIER GALLEGOS BARRIENTOS	Presidente del CORESEC Ica	GORE-ICA
2	ROBERTO ESPINOZA BATISTINI	JEFE	SUCAMEC
3	JORGE LUIS HERNAANDEZ VALENZUELA	JEFE	OFICINA DE LA DEFENSORIA DEL PUEBLO DE ICA
4	CECILIA PILAR BARDALES VICUÑA	COORDINADORA REGIONAL	PROGRAMA NACIONAL AURORA - MIMP
Asimismo, estuvieron presentes:			
5	MODESTO AMANQUI RAMOS	Representante	MINISTERIO PUBLICO DE ICA
6	JUAN CARLOS RUPIRI QUISPE	Representante	CORTE SUPERIOR DE JUSTICIA DE ICA
7	Crnl. PNP JULIO FLORES CAMARGO	Representante	FRENTE POLICIAL ICA
8	LUIS URIBE ARANA	Representante	MUNICIPALIDAD PROVINCIAL DE PALPA

GOBIERNO REGIONAL DE ICA - COMITÉ REGIONAL DE SEGURIDAD CIUDADANA - V°B° - CORESEC ICA

Siendo las 10:30 horas del mismo día, se dio por culminada la sesión, quedando por determinarse la fecha de la nueva convocatoria la cual se regularizará con el Oficio correspondiente.

Escaneado con CamScanner

GOBIERNO REGIONAL DE ICA
COMITÉ REGIONAL DE SEGURIDAD CIUDADANA
CORESEC-ICA

Ing° JAVIER GALLEGOS BARRIENTOS
PRESIDENTE

GOBIERNO REGIONAL DE ICA
COMITÉ REGIONAL DE SEGURIDAD CIUDADANA
CORESEC-ICA

Ing° CESAR E. GUILLEN VASQUEZ
RESPONSABLE DE LA SECRETARIA TECNICA

Escaneado con CamScanner

COMITÉ REGIONAL DE SEGURIDAD CIUDADANA - ICA

GORE - ICA

CORESEC

COMITÉ REGIONAL DE SEGURIDAD CIUDADANA DE ICA

ANEXO FOTOGRAFICO:

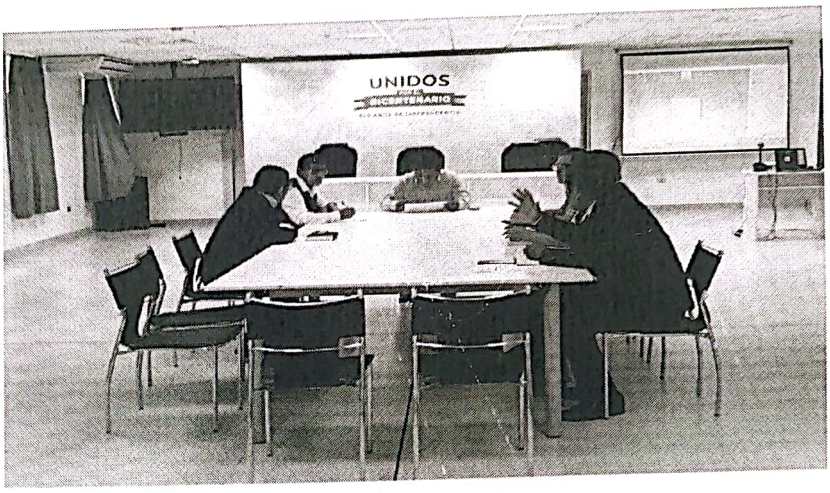

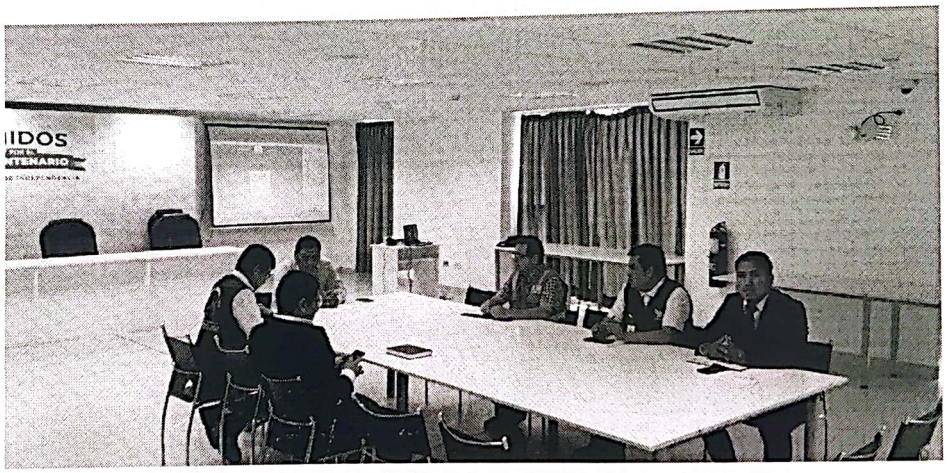

GOBIERNO REGIONAL DE ICA
ING. JAVIER GALLEGOS BARRIENTOS
GOBERNADOR REGIONAL

GOBIERNO REGIONAL DE ICA
COMITÉ REGIONAL DE SEGURIDAD CIUDADANA
V°B°
CORESEC ICA

Escaneado con CamScanner